



DEPORTIVAS, ARTÍSTICAS, FORMATIVAS

Nº 21

19 DE NOVIEMBRE DE 2024

# INVICTOS





# DAILYCROLY PLANET

PERIÓDICO SEMANAL EXTRAESCOLARES



DEPORTIVAS, ARTÍSTICAS, FORMATIVAS

Nº 21

19 DE NOVIEMBRE DE 2024

## FÚTBOL SALA

### PREBENJAMÍN A

VICTORIA

Partido en el que comenzamos algo despistados, pero en el que poco a poco fuimos ganando en confianza y mejorando nuestro juego. Gran trabajo defensivo de Hugo y buen trabajo en equipo creando buenas jugadas, aunque todavía tenemos mucho margen de mejora para seguir creciendo. ¡A por el próximo partido chicos!



**WIN!**



### PREBENJAMÍN B

**WIN!**



### BENJAMÍN A

VICTORIA

Partido cómodo en el que nos costó abrir el marcador y despertar en nuestro estilo de juego. La segunda parte estuvimos mucho mejor, tanto ofensiva como defensivamente. Conseguimos que todos los jugadores vieran portería, pero hay que seguir trabajando y pensar en el siguiente partido, en el que nos enfrentamos a un rival directo.



# DAILYCROLY PLANET

PERIÓDICO SEMANAL EXTRAESCOLARES



DEPORTIVAS, ARTÍSTICAS, FORMATIVAS

Nº 21

19 DE NOVIEMBRE DE 2024

## BENJAMÍN B

Victoria 11-9

Partido muy igualado, empezamos dormidos con un 0 - 3 en contra pero reaccionamos y llegamos 2 - 3 al descanso... nueva desconexión del equipo que nos pone 2 - 7 en los 5 primeros minutos de la segunda parte, aún así, el equipo no se rinde y empieza a luchar y a buscar una remontada con 9 goles en la segunda parte, acabando el partido 11-9 para los nuestros !!

WIN!



## ALEVÍN A

Derrota 6-5

Empezamos el partido dormidos y hasta el minuto 10 no empezamos a jugar. Buenos minutos desde ese momento hasta los últimos 5, donde dejamos escapar una ventaja de 3-5.

## ALEVÍN B

Victoria

Partido muy completo de los chicos que salieron desde el principio a jugar con gran intensidad y esfuerzo. Este es el camino a seguir para lograr nuestros objetivos. Destacar a Matías por su faceta goleadora y a Nico por su gran trabajo defensivo y su especial dedicación tras el gol.





# DAILYCROLY PLANET

PERIÓDICO SEMANAL EXTRAESCOLARES



DEPORTIVAS, ARTÍSTICAS, FORMATIVAS

Nº 21

19 DE NOVIEMBRE DE 2024

DERROTA

## INFANTIL

Los errores nos condenaron en un partido muy emocionante. Debemos seguir trabajando para poder materializar nuestras ocasiones en goles. Toca aprender de los errores y seguir trabajando y esforzándose para seguir creciendo.



## JUVENIL

EMPATE

El clásico de Arguelles según Rosales. Partido muy competitivo en el que no hubo vencedor. En muchos momentos del partido fuimos superiores, pero un desajuste defensivo en los últimos minutos hizo que no nos llevásemos la victoria. Gran sacrificio y compromiso por parte de todos nuestros jugadores.





# DEPORTES



DEPORTIVAS, ARTÍSTICAS, FORMATIVAS

Nº 21

19 DE NOVIEMBRE DE 2024

## BALONCESTO

DERROTA

**BEN-JAMÍN**

Partido muy duro ante un rival muy intenso en defensa y muy rápido en ataque. El esfuerzo de los nuestros no fue suficiente para poder competir el partido. A seguir trabajando y aprendiendo.



DERROTA

**ALEVÍN**

Partido muy complicado para los nuestros en el que nos vimos lastrados por el mal inicio de partido, lo que nos llevó a ir a remolque durante todo el encuentro y aunque en la segunda parte sí competimos en igualdad de condiciones, la falta de intensidad en los primeros cuartos nos hizo imposible remontar el partido. Mucho trabajo por delante para ser capaces de competir los 40 minutos a tope.





# DEPORTES



ACTIVAS, ARTÍSTICAS, FORMATIVAS

Nº 21

19 DE NOVIEMBRE DE 2024

# WIN!



## VOLEIBOL

### BENJAMÍN A

**VICTORIA**

Segunda victoria para nuestras chicas que han empezado la temporada de manera brillante. A pesar de algunos nervios al principio del partido, siempre llevamos la delantera en el juego y en el marcador. Seguimos aprendiendo cada día y pasándolo fenomenal. Estamos ante un grupo fantástico que nos dará muchas alegrías. ¡Enhorabuena chicas!



### BENJAMÍN B



Nuestras chicas no pudieron llevarse la victoria ante un rival muy complicado pero en el que tuvimos la victoria muy cerca. Seguimos mejorando y fruto del trabajo conseguimos llevarnos el primer set de la temporada, aunque no fue suficiente para inclinar la balanza de nuestro lado. Enhorabuena a todo el equipo por el gran esfuerzo durante todo el partido.



# WIN!



### ALEVÍN A

Gran victoria de nuestras chicas. Partido muy competido y emocionante. Felicitar a nuestras jugadoras por la lucha durante todo el partido. A pesar de enfrentarnos a un rival complicado, hemos conseguido llevarnos la victoria por un contundente 3-0.



# DEPORTES



DEPORTIVAS, ARTÍSTICAS, FORMATIVAS

Nº 21

19 DE NOVIEMBRE DE 2024

## ALEVÍN B

### VICTORIA

Nueva victoria para las guerreras. Partido muy disputado desde el principio, con momentos de gran intensidad y esfuerzo. Las guerreras muy motivadas se llevan una nueva victoria para su casillero. Gran trabajo de nuestras chicas. Este es el camino.

# WIN!



## INFANTIL

### DERROTA

Derrota muy ajustada ante un rival muy competitivo. Nuestras chicas dieron la cara en un partido disputado y emocionante. Comenzamos con mucha fuerza llevándonos el primer set, y aunque el segundo estuvimos a punto de ganarlo se nos escapó 26-24. Pequeños despistes en el definitivo set nos pasaron factura y decantaron la balanza en favor de nuestro rival. Derrota para aprender de los errores y mejorar para el futuro. Hay que seguir trabajando con las mismas ganas



## JORNADA 2

**Fútbol sala** Prebenjamin A . Alfonso  
DECROLY "A"

	J	G	E	P	TF	TC	AVG	Ptos
S. C. JESUS VALDERRIBAS "A"	2	2	0	0	19	3	16	4
SANTA MARIA DEL PILAR "C"	2	2	0	0	13	0	13	4
DECROLY "A"	2	2	0	0	14	2	12	4
CIUDAD DE LOS MUCHACHOS	2	1	0	1	10	5	5	2
SAGRADA FAMILIA JORGE JUAN "B"	2	1	0	1	13	10	3	2
SANTA ANA Y SAN RAFAEL "A"	2	1	0	1	6	3	3	2
SALESIANOS ATOCHA	2	1	0	1	11	12	-1	2
CAPUCHINOS	2	0	0	2	1	16	-15	0
SAN BUENAVENTURA "A"	2	0	0	2	2	19	-17	0
NTRA. SRA. ANGELES	2	0	0	2	1	20	-19	0

**Fútbol sala** Prebenjamin B . Ciro  
DECROLY "B"

	J	G	E	P	TF	TC	AVG	Ptos
SAGRADOS CORAZONES	2	2	0	0	18	2	16	4
SAN BUENAVENTURA "B"	2	2	0	0	14	3	11	4
S. CORAZON ROSALES	1	1	0	0	10	0	10	2
PATROCINIO SAN JOSE "BLANCO"	2	1	0	1	7	5	2	2
SANTA MARIA DEL PILAR "D"	2	1	0	1	7	16	-9	2
TRILEMA EL PILAR	1	0	0	1	6	7	-1	0
FRAY LUIS DE LEON	1	0	0	1	1	5	-4	0
DECROLY "B"	1	0	0	1	0	10	-10	0
JESUS MAESTRO	2	0	0	2	3	18	-15	0

**Fútbol sala** Benjamin A. Chus  
DECROLY "A"

	J	G	E	P	TF	TC	AVG	Ptos
DECROLY "A"	2	2	0	0	21	1	20	4
PATROCINIO SAN JOSE "VERDE"	2	2	0	0	20	4	16	4
SALESIANOS ATOCHA "A"	2	2	0	0	15	3	12	4
PUREZA DE MARIA "B"	2	2	0	0	17	7	10	4
RAFAELA YBARRA	2	1	0	1	10	10	0	2
SAGRADOS CORAZONES "B"	2	1	0	1	6	9	-3	2
SANTA MARIA DEL PILAR "D"	2	0	0	2	7	14	-7	0
S. CORAZON ROSALES "NEGRO"	2	0	0	2	2	14	-12	0
JESUS MAESTRO "VERDE"	2	0	0	2	4	20	-16	0
VIRGEN DE ATOCHA "B"	2	0	0	2	0	20	-20	0



## DEL QUE SE ESFUERZA ES LA VICTORIA

**Fútbol sala** Benjamin B. Miguel  
DECROLY "B"

	J	G	E	P	TF	TC	AVG	Ptos
JESUS MAESTRO "NARANJA"	2	2	0	0	26	7	19	4
S. CORAZON ROSALES "ROJO"	2	2	0	0	16	2	14	4
PATROCINIO SAN JOSE "NARANJA"	2	1	0	1	14	13	1	2
CONCEPCIONISTAS	2	1	0	1	12	11	1	2
LA SALLE SAN RAFAEL	2	1	0	1	8	7	1	2
N. S. SAGRADO CORAZON	2	1	0	1	15	20	-5	2
DECROLY "B"	2	1	0	1	11	18	-7	2
SAGRADOS CORAZONES "A"	2	1	0	1	6	13	-7	2
AMOR DE DIOS ALCORCON	2	0	0	2	4	12	-8	0
SAN BUENAVENTURA	2	0	0	2	4	13	-9	0

**Fútbol sala** Alevín A. Diz  
DECROLY "A"

	J	G	E	P	TF	TC	AVG	Ptos
S. CORAZON ROSALES "ROJO"	2	2	0	0	21	1	20	4
PUREZA DE MARIA "B"	2	2	0	0	14	5	9	4
CAPUCHINOS "B"	2	2	0	0	15	8	7	4
DECROLY "A"	2	1	0	1	15	6	9	2
ESCOLAPIAS CARABANCEL	2	1	0	1	13	9	4	2
VIRGEN DE ATOCHA "B"	2	1	0	1	9	11	-2	2
SAGRADOS CORAZONES "C"	2	1	0	1	7	11	-4	2
RAFAELA YBARRA	2	0	0	2	3	16	-13	0
SAN BUENAVENTURA	2	0	0	2	5	19	-14	0
JESUS MAESTRO "AZUL"	2	0	0	2	0	16	-16	0

**Fútbol sala** Alevín B . Isma  
DECROLY "B"

	J	G	E	P	TF	TC	AVG	Ptos
MARISTAS CHAMBERI	2	2	0	0	19	2	17	4
JESUS MAESTRO "BLANCO"	2	2	0	0	9	4	5	4
PATROCINIO SAN JOSE "AMARILLO"	1	1	0	0	9	0	9	2
SAGRADOS CORAZONES "B"	2	1	0	1	14	6	8	2
DECROLY "B"	2	1	0	1	11	11	0	2
CONCEPCIONISTAS	2	1	0	1	9	13	-4	2
FRAY LUIS DE LEON "A"	1	0	0	1	1	7	-6	0
S. CORAZON ROSALES "NEGRO"	2	0	0	2	1	11	-10	0
LA SALLE SAN RAFAEL	2	0	0	2	0	19	-19	0



**Fútbol sala** **Infantil . Kike**  
DECROLY

	J	G	E	P	TF	TC	AVG	Ptos
S. CORAZON ROSALES "ROJO"	2	2	0	0	16	4	12	4
PATROCINIO SAN JOSE	2	2	0	0	6	3	3	4
SAGRADOS CORAZONES	2	1	0	1	14	5	9	2
DECROLY	2	1	0	1	11	3	8	2
FRAY LUIS DE LEON	2	1	0	1	14	7	7	2
JESUS MAESTRO	2	1	0	1	10	10	0	2
CONCEPCIONISTAS	2	0	0	2	3	22	-19	0
N. S. BUEN CONSEJO AGUSTINOS	2	0	0	2	0	20	-20	0

**Fútbol sala** **Juvenil Melus**  
DECROLY

	J	G	E	P	TF	TC	AVG	Ptos
SALESIANOS ATOCHA	2	2	0	0	12	4	8	4
S. CORAZON ROSALES	2	1	1	0	6	3	3	3
VIRGEN DE ATOCHA "A"	1	1	0	0	6	0	6	2
SAGRADOS CORAZONES	2	1	0	1	7	7	0	2
DECROLY	2	0	1	1	6	7	-1	1
ESCOLAPIAS CARABANCHEL	1	0	0	1	3	6	-3	0
LA SALLE SAN RAFAEL	2	0	0	2	0	13	-13	0

**Voleibol** **Benjamin A. Paulina**  
DECROLY "A"

	J	G	E	P	TF	TC	AVG	Ptos
DECROLY "A"	2	2	0	0	6	0	6	4
SANTA MARIA DEL PILAR "A"	2	2	0	0	5	1	4	4
PATROCINIO SAN JOSE "VERDE"	2	1	0	1	4	2	2	2
SAGRADOS CORAZONES	2	1	0	1	4	2	2	2
CLARET "C"	1	1	0	0	2	1	1	2
LA SALLE SAN RAFAEL	2	1	0	1	3	3	0	2
NTRA. SRA. MARAVILLAS "B"	1	0	0	1	0	3	-3	0
SAINT LOUIS DES FRANÇAIS	2	0	0	2	0	6	-6	0
SANTA ANA Y SAN RAFAEL "B"	2	0	0	2	0	6	-6	0

**Voleibol** **Benjamin B. Lucia**  
DECROLY "B"

	J	G	E	P	TF	TC	AVG	Ptos
NTRA. SRA. NIEVES "A"	2	2	0	0	6	0	6	4
CLARET "B"	2	2	0	0	5	1	4	4
FEC STA. JOAQUINA VEDRUNA "A"	1	1	0	0	3	0	3	2
SANTA ANA Y SAN RAFAEL "A"	2	1	0	1	3	3	0	2
NTRA. SRA. MARAVILLAS "A"	2	1	0	1	2	4	-2	2
SANTA MARIA DEL PILAR "B"	2	1	0	1	2	4	-2	2
SAGRADA FAMILIA OBERON	2	0	0	2	2	4	-2	0
PATROCINIO SAN JOSE "BLANCO"	1	0	0	1	0	3	-3	0
DECROLY "B"	2	0	0	2	1	5	-4	0

**Voleibol** **Alevín B Paulina**  
DECROLY "B"

	J	G	E	P	TF	TC	AVG	Ptos
DECROLY "B"	2	2	0	0	5	1	4	4
CLARET "B"	1	1	0	0	3	0	3	2
SANTA MARIA DEL PILAR "C"	2	1	0	1	3	3	0	2
SAGRADOS CORAZONES "A"	2	1	0	1	2	4	-2	2
NTRA. SRA. MARAVILLAS "B"	2	1	0	1	2	4	-2	2
PATROCINIO SAN JOSE "BLANCO"	1	0	0	1	1	2	-1	0
JESUS MARIA	2	0	0	2	2	4	-2	0

**Voleibol** **Alevín A. Dani**  
DECROLY "A"

	J	G	E	P	TF	TC	AVG	Ptos
PATROCINIO SAN JOSE "VERDE"	2	2	0	0	5	1	4	4
SAGRADOS CORAZONES "B"	2	2	0	0	5	1	4	4
SANTA MARIA DEL PILAR "A"	2	2	0	0	5	1	4	4
DECROLY "A"	2	1	0	1	4	2	2	2
NTRA. SRA. MARAVILLAS "A"	2	1	0	1	3	3	0	2
CLARET "C"	2	0	0	2	1	5	-4	0
SALESIANOS ATOCHA	2	0	0	2	1	5	-4	0
SANTA MARIA DE YERMO	2	0	0	2	0	6	-6	0

**Voleibol** **Infantil .Paulina**  
DECROLY

	J	G	E	P	TF	TC	AVG	Ptos
SANTA MARIA DEL PILAR "B"	2	2	0	0	6	0	6	4
SAGRADOS CORAZONES "A"	2	2	0	0	5	1	4	4
RAFAELA YBARRA	2	1	0	1	4	2	2	2
DECROLY	2	1	0	1	3	3	0	2
SANTA RITA	2	1	0	1	3	3	0	2
LA SALLE SAN RAFAEL	2	1	0	1	2	4	-2	2
S. CORAZON ROSALES	2	0	0	2	1	5	-4	0
SALESIANOS ATOCHA "B"	2	0	0	2	0	6	-6	0

**Baloncesto** **Benjamin Carlos**  
DECROLY

	J	G	E	P	TF	TC	AVG	Ptos
INSTITUTO VERITAS	2	2	0	0	105	4	101	4
BERNADETTE "A"	1	1	0	0	36	20	16	2
DECROLY	2	1	0	1	52	53	-1	2
SAGRADOS CORAZONES	1	0	0	1	0	50	-50	0
JESUS MAESTRO	2	0	0	2	22	88	-66	0

**Baloncesto** **Alevín . Isma**  
DECROLY

	J	G	E	P	TF	TC	AVG	Ptos
SAN PATRICIO SERRANO "D"	2	1	0	1	116	84	32	2
JESUS MARIA "B"	2	1	0	1	103	91	12	2
JESUS MAESTRO	2	1	0	1	101	97	4	2
EL PRADO "VERDE"	2	1	0	1	59	71	-12	2
NTRA. SRA. PROVIDENCIA	2	1	0	1	49	74	-25	2
SALESIANOS ATOCHA	2	1	0	1	49	94	-45	2
SAGRADA FAMILIA JORGE JUAN "B"	2	0	0	2	66	102	-36	0
DECROLY	2	0	0	2	48	97	-49	0
SAGRADA FAMILIA OBERON	2	0	0	2	22	88	-66	0
SAGRADOS CORAZONES	2	0	0	2	50	142	-92	0





# JUGADORES DESTACADOS JORNADA 2



DEPORTIVAS, ARTÍSTICAS, FORMATIVAS

Nº 21

19 DE NOVIEMBRE DE 2024



**Jacobo Solís**



**Julia Garrigues**



**Ale Lavandeira**



**Paula Alonso**



**Ada Muñoz**



**Celia Belderrain**



**Alba González**



**Amaya De Blas**



**Nilva Espuny**



**Olivia Martín**



**Sofía Sotres**



**Leo Vesselizza**



**Pau Pascual**



**Yago Marín**



**Vito Van Der Steen**



**Hugo Alonso**



**Lucas Escaso**



**Bruno Reyes**



**Pablo Cesteros**



**Matías Tarrab**



**Javi Bastarreche**



**Nico Lorente**





# HORARIOS



DEPORTIVAS, ARTÍSTICAS, FORMATIVAS

Nº 21

19 DE NOVIEMBRE DE 2024



LOCAL

## JORNADA 3



VISITANTE

23/11/2024



**PREBENJAMÍN "B"**

**10:10 H**

**TRILEMA EL PILAR**

COLEGIO DECROLY

23/11/2024



**PREBENJAMÍN "A"**

**11:15 H**

**SAN BUENAVENTURA A**

Calle de el Greco 16

23/11/2024



**BENJAMÍN "A"**

**09:00 H**

**PATROCINIO SAN JOSÉ VERDE**

COLEGIO DECROLY

23/11/2024



**BENJAMÍN "B"**

**11:20 H**

**CONCEPCIONISTAS**

COLEGIO DECROLY

22/11/2024. VIERNES



**ALEVÍN "A"**

**18:30 H**

**ESCOLAPIAS CARABANCHEL**

COLEGIO DECROLY

24/11/2024 DOMINGO



**ALEVÍN "B"**

**10:10 H**

**PATROCINIO SAN JOSÉ AMARILLO**

COLEGIO DECROLY

23/11/2024



**INFANTIL**

**12:00 H**

**SAGRADOS CORAZONES**

ROMERO ROBLEDO. 15

23/11/2024



**JUVENIL**

**09:00 H**

**ESCOLAPIAS CARABANCHEL**

AV. FILIPINAS S/N (PAB CANAL ISABEL II)

**CONVOCATORIA 30' ANTES DE LA HORA INDICADA**



# HORARIOS



DEPORTIVAS, ARTÍSTICAS, FORMATIVAS

Nº 21

19 DE NOVIEMBRE DE 2024

 LOCAL

## JORNADA 3

 VISITANTE

23/11/2024



**BENJAMÍN**

**11:45 H**

**BERNADETTE A**

COLEGIO DECROLY

23/11/2024



**ALEVÍN**

**13:00 H**

**VIRGEN DE ATOCHA**

COLEGIO DECROLY

23/11/2024



**BENJAMÍN "A"**

**10:15 H**

**CLARET "C"**

COLEGIO DECROLY

24/11/2024 DOMINGO



**BENJAMÍN "B"**

**10:30 H**

**PATROCINIO SAN JOSÉ AMARILLO**

BASÍLICA 4

23/11/2024



**ALEVÍN "A"**

**09:00 H**

**NUESTRA SEÑORA MARAVILLAS**

COLEGIO DECROLY

24/11/2024 DOMINGO



**ALEVÍN "B"**

**09:00 H**

**PATROCINIO SAN JOSÉ BLANCO**

BASÍLICA 4

22/11/2024. VIERNES



**INFANTIL**

**18:30 H**

**SANTA RITA**

COLEGIO DECROLY

**CONVOCATORIA 30' ANTES DE LA HORA INDICADA**



## PLAN DE COMPORTAMIENTO EN LA GRADA

"Del que se esfuerza es la victoria"

QUE **Si** NOS GUSTARÍA  
VER EN LA GRADA

QUE **No** NOS GUSTARÍA  
VER EN LA GRADA

ANIMO SIN INSULTAR NI  
MENOSPRECIAR



APLAUDO AL INICIAR Y AL  
FINALIZAR EL PARTIDO

DIRIGIRSE AL ÁRBITRO



ME MANTENGO EN  
SILENCIO FRENTE A LAS  
DECISIONES ARBITRALES

RESPECTO A LOS RIVALES  
Y SU AFICIÓN



NO INSULTO NI GRITO

APLAUDO ACIERTOS O  
COMPORTAMIENTOS  
DEPORTIVOS

DAR INSTRUCCIONES A  
LOS JUGADORES  
DURANTE EL PARTIDO



CONFLICTOS ENTRE  
AFICIONES



RESPECTO LAS DECISIONES  
DEL ENTRENADOR.



APLAUDO EN CAMBIOS Y  
ANIMO EN ERRORES .

CRÍTICAS AL ENTRENADOR  
ANTES DURANTE O DESPUÉS  
DEL PARTIDO

LO HARÉ LO MEJOR QUE PUEDA.



ES SOLO UN JUEGO Y ESTOY APRENDIENDO.

CON TU APOYO SERÉ MÁS FELIZ.



EN EL CAMPO SE JUEGA, EN LA GRADA SE  
DISFRUTA CON RESPETO





# EXTRAESCOLARES



DEPORTIVAS, ARTÍSTICAS, FORMATIVAS

Nº 21

19 DE NOVIEMBRE DE 2024



## ESGRIMA



## JUDO

## AJEDREZ



## BARRO Y PINTURA



## IMAGINARTE



## YOGA



## INGENIOS





# EXTRAESCOLARES



DEPORTIVAS, ARTÍSTICAS, FORMATIVAS

Nº 21

19 DE NOVIEMBRE DE 2024

## DANZA



## CIRCO



## TEATRO TEATRO MUSICAL



## ESCUELA DE MÚSICA



## D. RAQUETA



## GIMNASIA RÍTMICA



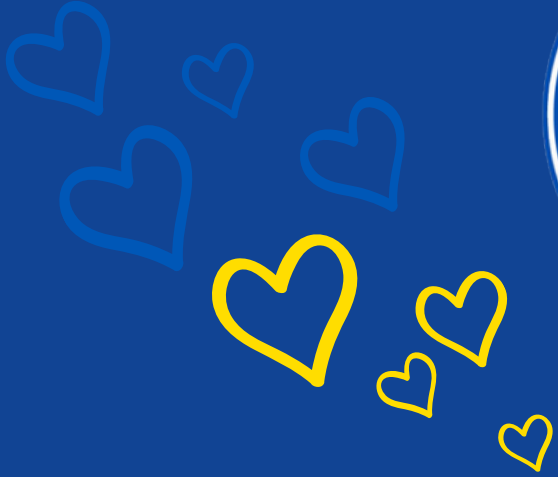

**ENTRE TODOS MEJORAMOS**

**CADA IDEA SUMA Y ES BIENVENIDA, ANÍMATE Y PARTICIPA**

**BUZÓN DE SUGERENCIAS**



**[deportes@colegiodecroly.com](mailto:deportes@colegiodecroly.com)**

**[extraescolares@colegiodecroly.com](mailto:extraescolares@colegiodecroly.com)**